

令和2年度（2020年度）  
一般財団法人箕面市医療保健センター  
決 算 書

一般財団法人箕面市医療保健センター



# 目 次

## (事業報告書)

1	総括事項	.....	(7)
2	事業概要	.....	(7)
3	事業関係事項	.....	(8)
4	理事会開催状況	.....	(10)
5	評議員会開催状況	.....	(11)
6	役員名簿	.....	(12)
7	評議員名簿	.....	(13)
8	職員内訳	.....	(14)
9	組織図	.....	(14)

## (財務諸表)

1	全会計（法人全体）		
	①貸借対照表	.....	(17)
	②貸借対照表内訳表	.....	(18)
	③正味財産増減計算書	.....	(19)
	④正味財産増減計算書内訳表	.....	(21)
	⑤収支計算書総括表	.....	(24)
2	実施事業等会計		
	①正味財産増減計算書	.....	(27)
	②収支計算書	.....	(28)
3	その他事業会計		
	①貸借対照表	.....	(29)
	②正味財産増減計算書	.....	(31)
	③収支計算書	.....	(34)
4	法人会計		
	①貸借対照表	.....	(38)
	②正味財産増減計算書	.....	(39)
	③収支計算書	.....	(40)
5	財産目録	.....	(42)
6	財務諸表に対する注記	.....	(43)
7	監査報告	.....	(44)



# 事業報告書



## 1. 総括事項

一般財団法人箕面市医療保健センターは、地域医療の推進と市民の健康保持、増進を図ることを目的に、箕面市、一般社団法人箕面市医師会、同箕面市歯科医師会、同箕面市薬剤師会からの出捐により昭和56年3月に設立された。

開設以来経過を踏まえながら、箕面市の指定管理者として、保健センター事業、予防歯科事業及び豊能広域こども急病センターの運営を行っている。

令和2年度の総括であるが、各事業いずれも新型コロナウイルス感染症による影響を大きく受け、保健センター事業、予防歯科センター事業では、緊急事態宣言による厚労省通達を踏まえ4月から5月にかけて一部を除き事業中止を余儀なくされ、こども急病事業では救急医療機関として診療を継続したが、感染を危惧した受診抑制により患者数が激減した。

保健センター事業では、6月の緊急事態宣言解除後順調に利用者が回復し、11月以降は前年度を上回る状況が続き、年間受診者数は対前年比較で87%まで回復した。引き続き特定健診、子宮がん検診、乳がん検診の検診枠を拡大し、胃内視鏡他の委託検査で箕面市立病院との連携強化を推進するとともに、適時需要に応じて検診枠を変更するなど弾力的に健診者ニーズに対応する取り組みを進めた。

その結果、年間をとおして受診件数は13%減少し事業収入が減少したが、経費の節減及び効率的な職員体制の堅持等により前年比較で減少したものの収益を確保した。

次に、予防歯科センター事業においては、フッ素塗布で減少傾向が続いているが、管理登録の無料化及び子育て広場での集客等地域での取り組みを活性化させた。

次に、豊能広域こども急病センター事業では、コロナ感染症の影響で患者数が約7割減少し、医師、看護師等の出務体制を見直し経費節減に務めたが、大幅な収支不足が生じ4市2町補助金で収支差額の補填をお願いした。

なお、定期的実施している利用者満足度調査については、前年度に引き続き、医療保健センター、こども急病センターともに高い評価をいただいております、受診者、患者ニーズに沿った事業運営がなされていると考えています。

## 2. 事業概要

令和2年度は、公益目的支出計画の実施事業として「特定寄附事業」、その他事業として「検診事業」及び「こども急病診療事業」の2事業、合計3事業を実施した。

まず、公益目的支出計画の実施事業としての「特定寄附事業」は、計画に基づき箕面市へ寄附を行った。

次に、その他事業の「検診事業」は、保健センター及び予防歯科センターにおいて各種の健診（検診）を実施し、保健センターにおいては、総合健康診断を年間115回実施し3,442人の受診があった。各種がん検診等においては、胃がん検診、肺がん検診、肺がんヘリカルCT検診、大腸がん検診、子宮がん検診、パピローマウイルス検査、乳房X線検診（マンモグラフィ）、骨密度検査、腫瘍マーカー検査、腹部超音波検診、頭部MRI検診、頸動脈エコー検診、動脈硬化度検診、胃内視鏡検診、内臓脂肪検診、ピロリ菌検査、PET-CT検診、甲状腺機能検査、睡眠時無呼吸症候群スクリーニング検査、塩分摂取量チェック検査を実施し、合計22,461人の受診があった。

一般健康診断、基本健康診査等は合計5,088人、特定健康診査は総合健康診断時実施分を含めて3,887人、後期高齢者医療健康診査618人、精密検査（保険診療）66人、受託検査421人、特定保健指導277人の受診があった。

また、予防歯科センター検診事業では、管理登録192人、歯科検診625人、フッ素塗布2,239人、地域歯科検診645人、産業歯科検診6人、母子保健歯科検診2,346人（1歳6カ月1,119人、3歳6カ月1,227人）の受診があった。

最後に、その他事業の「こども急病診療事業」は、豊中市・池田市・吹田市・箕面市の医師会、薬剤師会及び大阪大学医学部附属病院、国立循環器病研究センターの協力により、年間365日休日・夜間における小児の救急患者の診療を行い、受診患者数は合計で8,709人、一日平均23.9人となっている。

### 3. 事業関係事項

#### (1) 特定寄附事業

公益目的支出計画に基づく 寄 附 金 額	寄 附 先
1,000,000円	箕 面 市

#### (2) 検診事業

##### ◎保健センター実績

##### ①総合健康診断

区 分	令和2年度 事業計画	事業実績		
		実施回数	健診者数	一日平均
総合健康診断	4,000人	115回	3,442人	29.9人

##### ②各種がん検診等

区 分	令和2年度 事業計画	事業実績	
		実施回数	検診者数
腫瘍マーカー検査	1,800人	毎日	1,739人
胃がん検診	3,100人	年75回	2,453人
胃内視鏡検診	260人	週2回	209人
肺がん検診(かくたん)	6,000人	毎日	5,134人
肺がんヘリカルCT検診	400人	毎日	261人
大腸がん検診	4,000人	毎日	3,434人
乳房X線検診(マンモグラフィ)	3,700人	年173回	2,875人
子宮がん検診	4,000人	年166回	3,151人
パピローマウイルス検査	300人	年166回	12人
骨密度検査	1,000人	週4~5回	824人
腹部超音波検診	250人	月4~5回	202人
頭部MRI検診	220人	毎日	152人
頸動脈エコー検診	300人	週4~5回	298人
動脈硬化度検診	700人	毎日	572人
内臓脂肪検診	170人	毎日	153人
PET-CT検診	30人	週3回	3人
ピロリ菌検査	650人	毎日	274人
甲状腺機能検査	200人	毎日	193人
睡眠時無呼吸症候群スクリーニング検査	90人	毎日	34人
塩分摂取量チェック検査	500人	毎日	488人
計	27,670人	—	22,461人

##### ③一般健康診断及び基本健康診査等

区 分	令和2年度 事業計画	事業実績	
		実施回数	健(検)診者数
一般健康診断	4,400人	週2回	4,609人
基本健康診査	960人	年10回	479人
特定健康診査・後期高齢者健康診査	3,000人	年168回	4,505人
精密検査(保険診療)	150人	週2回	66人
計	8,510人	—	9,659人



④受託検査

区 分	令和2年度 事業計画	事業実績	
		実施回数	検診者数
胸部・その他X線	20人	週2回	18人
動脈硬化度・心電図・その他	20人	週2回	34人
HBs抗体・ワクチン等	350人	年6回	71人
学童心臓検診	300人	年2回	262人
被爆者健康診断	60人	年1回	36人
計	750人	—	421人

⑤保健・栄養指導

区 分	令和2年度 事業計画	事業実績	
		実施回数	実施者数
特定保健指導	350人	毎日	277人

◎予防歯科センター実績

①各種検診

区 分	令和2年度 事業計画	事業実績	
		実施回数	検診者数
管理登録	250人	毎日	192人
歯科検診	800人	年53回	625人
フッ素塗布	3,800人	毎日	2,239人
予防指導	5人	毎日	0人
地域歯科検診	900人	年11回	645人
産業歯科検診	22人	年2回	6人
母子保健歯科検診（1歳6カ月）	1,200人	年20回	1,119人
母子保健歯科検診（3歳6カ月）	1,200人	年20回	1,227人
計	8,177人	—	6,053人

②健康教育

区 分	令和2年度 事業計画	事業実績	
		実施回数	受講者数
歯じめて教室（母親教室）	360人	年10回	130人

(3) こども急病診療事業

◎豊能広域こども急病センター実績

区 分	令和2年度 事業計画	事業実績		
		実施日数	患者数	一日平均
こども急病センター	28,000人	365日	8,709人	23.9人

各種健(検)診等については、新型コロナウイルス感染防止のため令和2年4月17日から5月15日まで中止し、その後、緊急事態宣言解除に伴い5月25日以降、順次再開した。

その他事業報告の内容を補足する重要な事項がないため、事業報告の附属明細書は作成していない。

## 4. 理事会開催状況

開催日時・場所	内 容
令和2年5月29日(金) 午後2時～午後2時40分 豊能広域 こども急病センター 3階 大会議室	<p style="text-align: center;"><b>令和2年度第1回理事会（案件）</b></p> 議案第1号 令和元年度一般財団法人箕面市医療保健センター事業報告及び決算承認の件 議案第2号 公益目的支出計画実施報告書提出の件 議案第3号 一般財団法人箕面市医療保健センター評議員会招集の件 報告第1号 各部門の3～4月分診療・健(検)診状況報告の件  (全案件について同日可決・承認)
令和2年6月30日(火) 午後2時～午後2時30分 豊能広域 こども急病センター 3階 大会議室	<p style="text-align: center;"><b>令和2年度第2回理事会（案件）</b></p> 議案第4号 一般財団法人箕面市医療保健センター理事長、副理事長及び常務理事選定の件  (全案件について同日可決・承認)
書面による開催 (議案発送： 令和3年1月8日)	<p style="text-align: center;"><b>令和2年度第3回理事会（案件）</b></p> 議 案 一般財団法人箕面市医療保健センター評議員会招集の件  (理事全員の同意の意思表示があった令和3年1月14日をもって可決とみなされた。)
書面による開催 (議案発送： 令和3年1月21日)	<p style="text-align: center;"><b>令和2年度第4回理事会（案件）</b></p> 議 案 代表理事1名選定の件  (理事全員の同意の意思表示があった令和3年1月26日をもって可決とみなされた。)
令和3年3月23日(火) 午後2時～午後3時 豊能広域 こども急病センター 3階 大会議室	<p style="text-align: center;"><b>令和2年度第5回理事会（案件）</b></p> 議案第5号 令和3年度一般財団法人箕面市医療保健センター事業計画の件 議案第6号 令和3年度一般財団法人箕面市医療保健センター予算の件 報告第2号 令和2年度一般財団法人箕面市医療保健センター四半期別予算執行状況報告の件 報告第3号 各部門の5～2月分診療・健(検)診状況報告の件  (全案件について同日可決・承認)

## 5. 評議員会開催状況

開催日時・場所	内 容
令和2年6月18日(木) 午後2時～午後2時40分 豊能広域 こども急病センター 3階 大会議室	<p style="text-align: center;"><b>令和2年度第1回評議員会（案件）</b></p> 報告第1号 令和元年度一般財団法人箕面市医療保健センター 事業報告の件 議案第1号 令和元年度一般財団法人箕面市医療保健センター 決算承認の件 議案第2号 公益目的支出計画実施報告書提出の件  議案第3号 一般財団法人箕面市医療保健センター理事の 任期満了に伴う選任の件  議案第4号 一般財団法人箕面市医療保健センター監事の 任期満了に伴う選任の件  (全案件について同日可決・承認)
書面による開催 (議案発送： 令和3年1月18日)	<p style="text-align: center;"><b>令和2年度第2回評議員会（案件）</b></p> 議 案 理事1名選任の件 議 案 評議員1名選任の件  (評議員全員の同意の意思表示があった令和3年1月19日をも って可決とみなされた。)

## 6. 役員名簿

令和3年3月31日現在

役職	氏名	出身団体	役職名
理事長	大橋修二	箕面市立病院	病院事業者 管理
副理事長	村田勇二	一般社団法人 箕面市医師会	副会長
副理事長	竹下哲生	一般社団法人 箕面市歯科医師会	前理事
副理事長	林良紀	一般社団法人 箕面市薬剤師会	会長
常務理事	井上清希	一般財団法人 箕面市医療保健センター	こども急病 センター 次長
理事	前田密	一般社団法人 箕面市医師会	副会長
理事	北村清	箕面市	健康福祉部長
理事	山本威久	箕面市立病院	小児科部長
理事	白石恒人	一般財団法人 箕面市医療保健センター	保健センター 所長
理事	和田真理子	一般財団法人 箕面市医療保健センター	保健センター 医師
監事	岡本昌平	岡本昌平税理士事務所	税理士
監事	齋藤堅造	箕面市	会計管理者

## 7. 評議員名簿

令和3年3月31日現在

役職	氏名	出身団体	役職名
評議員	上島一彦	箕面市	市長
評議員	首藤弘史	一般社団法人 箕面市医師会	元会長
評議員	土居敏英	一般社団法人 箕面市歯科医師会	会長
評議員	岡内重信	一般社団法人 箕面市薬剤師会	理事
評議員	田村信司	箕面市立病院	総兼病院長
評議員	石田良美	社会福祉法人 箕面市社会福祉協議会	会長

## 8. 職員内訳

令和3年3月31日現在 (単位:人)

部門	事務局及び子ども急病センター				保健センター					予防歯科センター
職種	事務職員	委託業者	薬剤師	看護師	医師	看護師	保健師	臨床検査技師	診療放射線技師	歯科衛生士
人数	④ (3)	(10)	0	0	2 ①	1 (3)	(1)	2 (1)	2 ①	(2)
計	④ (13)				7 ② (5)					(2)
	7 ⑥ (20)									

注) 数字 (○ ( ) 以外) は、箕面市立病院からの派遣職員。○内は、財団採用再任用職員及び嘱託職員。

( ) 内は、財団採用任期付短時間勤務職員及び委託業者職員。

注) その他看護師、医療技術職は臨時職員として採用。

## 9. 組織図

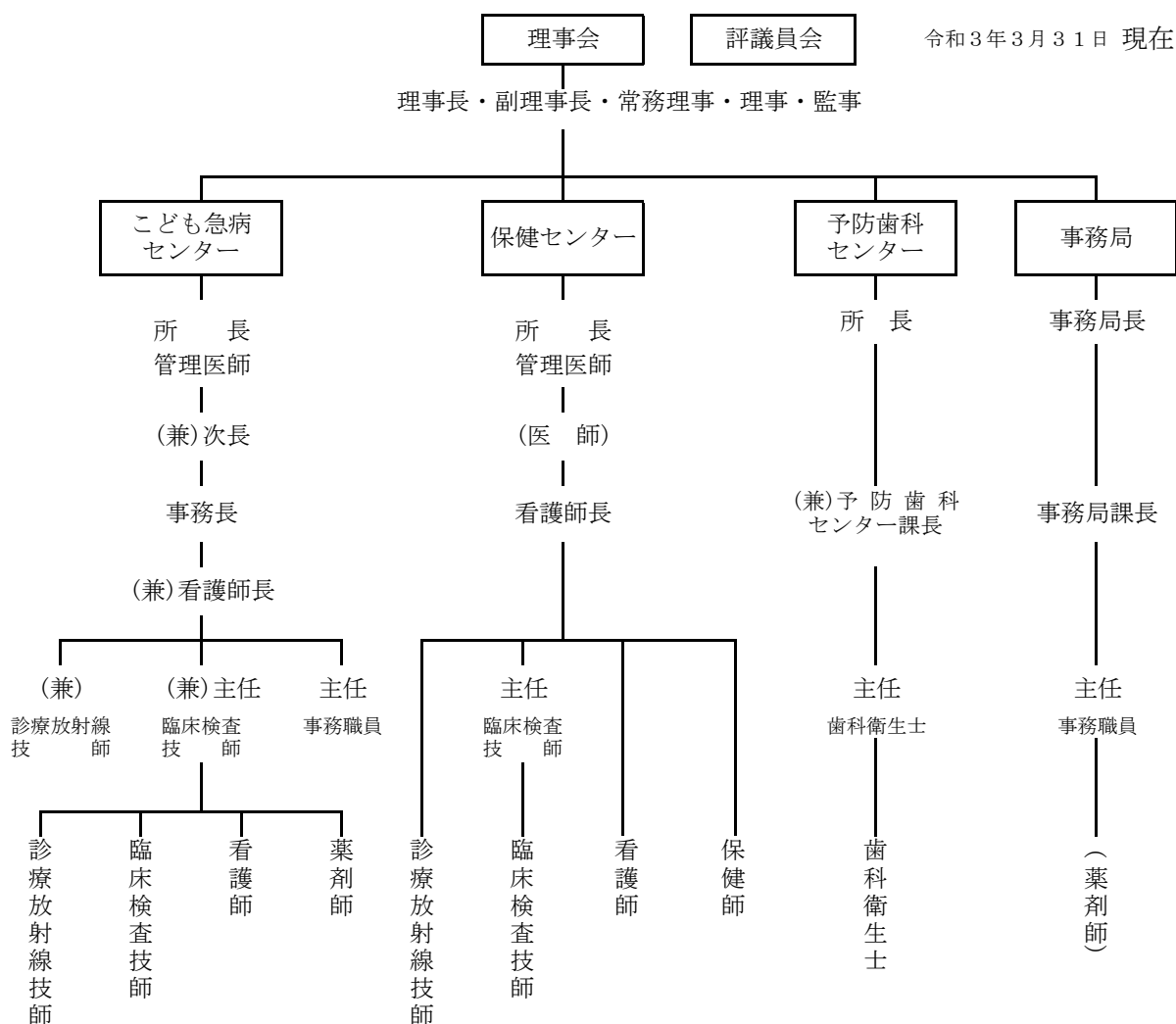

# 財 務 諸 表





# 令和2年度 貸借対照表

令和3年3月31日現在

法人全体

(単位：円)

科 目	当年度	前年度	増減
<b>I 資産の部</b>			
1 流動資産			
現金預金	225,844,984	190,010,736	35,834,248
現金	253,035	64,838	188,197
小口現金	484,195	408,145	76,050
普通預金	225,107,754	189,537,753	35,570,001
未収金	93,195,043	137,817,536	△ 44,622,493
貯蔵品保健センター	2,832,806	4,042,742	△ 1,209,936
貯蔵品予防歯科	220,539	201,440	19,099
貯蔵品こども急病	2,379,822	3,154,489	△ 774,667
流動資産合計	324,473,194	335,226,943	△ 10,753,749
2 固定資産			
(1) 基本財産			
基本財産定期預金	11,000,000	11,000,000	0
基本財産合計	11,000,000	11,000,000	0
(2) 特定資産			
事業運用事業積立	1,918,182	1,918,182	0
定期預金	1,918,182	1,918,182	0
特定資産合計	1,918,182	1,918,182	0
(3) その他固定資産			
定期預金	0	0	0
その他固定資産合計	0	0	0
固定資産合計	12,918,182	12,918,182	0
資産合計	337,391,376	348,145,125	△ 10,753,749
<b>II 負債の部</b>			
1 流動負債			
未払金	57,371,807	73,756,866	△ 16,385,059
預り金	4,226,309	5,006,721	△ 780,412
流動負債合計	61,598,116	78,763,587	△ 17,165,471
負債合計	61,598,116	78,763,587	△ 17,165,471
<b>III 正味財産の部</b>			
1 指定正味財産			
出資金	11,000,000	11,000,000	0
指定正味財産合計	11,000,000	11,000,000	0
(うち基本財産への充当額)	(11,000,000)	(11,000,000)	0
2 一般正味財産	264,793,260	258,381,538	6,411,722
(うち特定資産への充当額)	(1,918,182)	(1,918,182)	0
正味財産合計	275,793,260	269,381,538	6,411,722
負債及び正味財産合計	337,391,376	348,145,125	△ 10,753,749

# 令和2年度 貸借対照表内訳表

令和3年3月31日現在

(単位：円)

科 目	実施事業等会計	その他事業会計		法人会計	合 計
	特定寄附事業	検診事業	こども急病診療事業		
<b>I 資 産 の 部</b>					
1 流 動 資 産					
現 金 預 金	0	126,530,980	46,174,508	53,139,496	225,844,984
現 金	0	253,035	0	0	253,035
小 口 現 金	0	0	484,195	0	484,195
普 通 預 金	0	126,277,945	45,690,313	53,139,496	225,107,754
未 収 金	0	57,706,244	35,488,799	0	93,195,043
貯 蔵 品 保 健 セ ン タ ー	0	2,832,806	0	0	2,832,806
貯 蔵 品 予 防 歯 科	0	220,539	0	0	220,539
貯 蔵 品 こ ど も 急 病	0	0	2,379,822	0	2,379,822
流 動 資 産 合 計	0	187,290,569	84,043,129	53,139,496	324,473,194
2 固 定 資 産					
(1) 基 本 財 産					
基 本 財 産 定 期 預 金	0	0	0	11,000,000	11,000,000
基 本 財 産 合 計	0	0	0	11,000,000	11,000,000
(2) 特 定 資 産					
事 業 運 用 事 業 積 立	0	0	0	1,918,182	1,918,182
定 期 預 金	0	0	0	1,918,182	1,918,182
特 定 資 産 合 計	0	0	0	1,918,182	1,918,182
固 定 資 産 合 計	0	0	0	12,918,182	12,918,182
資 産 合 計	0	187,290,569	84,043,129	66,057,678	337,391,376
<b>II 負 債 の 部</b>					
1 流 動 負 債					
未 払 金	0	22,494,485	34,425,868	451,454	57,371,807
預 り 金	0	1,551,140	2,617,261	57,908	4,226,309
流 動 負 債 合 計	0	24,045,625	37,043,129	509,362	61,598,116
負 債 合 計	0	24,045,625	37,043,129	509,362	61,598,116
<b>III 正 味 財 産 の 部</b>					
1 指 定 正 味 財 産					
出 資 金	0	0	0	11,000,000	11,000,000
指 定 正 味 財 産 合 計	0	0	0	11,000,000	11,000,000
(うち基本財産への充当額)	0	0	0	(11,000,000)	(11,000,000)
2 一 般 正 味 財 産					
(うち特定資産への充当額)	0	163,244,944	47,000,000	54,548,316	264,793,260
正 味 財 産 合 計	0	163,244,944	47,000,000	65,548,316	275,793,260
負 債 及 び 正 味 財 産 合 計	0	187,290,569	84,043,129	66,057,678	337,391,376

# 令和２年度 正味財産増減計算書

令和２年４月１日から令和３年３月３１日まで

法人全体

(単位：円)

科 目	当年度	前年度	増 減	備 考
I 一般正味財産増減の部				
1. 経常増減の部				
(1) 経常収益				
基本財産運用益	[ 1,978 ]	[ 904 ]	[ 1,074 ]	
基本財産受取利息	1,978	904	1,074	
特定資産運用益	[ 0 ]	[ 0 ]	[ 0 ]	
特定資産受取利息	0	0	0	
事業収益	[ 457,029,112 ]	[ 836,777,596 ]	[ △ 379,748,484 ]	
豊能広域こども急病センター事業収益	134,351,117	462,249,675	△ 327,898,558	
診療収益	134,351,117	462,249,675	△ 327,898,558	
保健センター事業収益	314,248,441	364,250,465	△ 50,002,024	
総合健診収益	153,678,587	181,251,769	△ 27,573,182	
X線検診収益	28,692,852	32,785,468	△ 4,092,616	
臨床検診収益	33,242,463	40,329,130	△ 7,086,667	
婦人科検診収益	37,866,340	45,033,280	△ 7,166,940	
健康診断収益	55,422,216	59,375,898	△ 3,953,682	
生活習慣改善指導収益	4,458,017	4,800,675	△ 342,658	
診療収益	887,966	674,245	213,721	
予防歯科センター事業収益	8,429,554	10,277,456	△ 1,847,902	
歯科検診収益	625,000	713,000	△ 88,000	
フッ素塗布収益	2,239,000	3,291,000	△ 1,052,000	
予防指導収益	0	0	0	
地域・産業歯科検診収益	2,473,680	3,272,406	△ 798,726	
母子保健歯科検診収益	3,091,874	3,001,050	90,824	
受取補助金	[ 286,530,464 ]	[ 27,986,540 ]	[ 258,543,924 ]	
受取市補助金	286,530,464	27,986,540	258,543,924	
雑収益	[ 19,558,653 ]	[ 1,720,501 ]	[ 17,838,152 ]	
公衆電話手数料収益	1,320	1,300	20	
雑収益	19,557,333	1,719,201	17,838,132	
経常収益計	763,120,207	866,485,541	△ 103,365,334	
(2) 経常費用				
事業費	[ 748,422,829 ]	[ 840,670,887 ]	[ △ 92,248,058 ]	
報酬	286,263,773	340,625,753	△ 54,361,980	
給料	67,918,104	64,147,019	3,771,085	
職員手当	46,584,735	43,552,204	3,032,531	
賃金	23,278,637	22,914,495	364,142	
法定福利費	28,661,670	27,402,082	1,259,588	
報償費	6,406,270	6,139,263	267,007	
旅費	0	139,500	△ 139,500	
消耗品費	5,236,132	4,489,661	746,471	
燃料費	58,511	55,988	2,523	
食糧費	6,720	7,050	△ 330	
印刷製本費	2,269,839	2,913,574	△ 643,735	
光熱水費	12,346,829	12,005,726	341,103	
修繕料	516,213	3,532,116	△ 3,015,903	
医薬材料費	37,310,414	59,756,777	△ 22,446,363	
通信運搬費	3,850,984	4,457,246	△ 606,262	
手数料	1,431,717	1,527,021	△ 95,304	
損害保険料	772,386	772,402	△ 16	
委託料	104,458,286	107,725,789	△ 3,267,503	
使用料	1,285,101	1,201,157	83,944	

科 目	当年度	前年度	増 減	備 考
賃借料	38,465,592	43,793,762	△ 5,328,170	
図書購入費	79,784	97,548	△ 17,764	
負担金	47,406,832	52,686,154	△ 5,279,322	
公課費	22,314,300	29,228,600	△ 6,914,300	
寄附金	11,500,000	11,500,000	0	
雑費	0	0	0	
管理費	[ 8,285,656 ]	[ 8,481,429 ]	[ △ 195,773 ]	
報酬	64,000	64,000	0	
給料	2,808,244	2,633,414	174,830	
職員手当	1,935,684	1,778,575	157,109	
法定福利費	858,863	800,494	58,369	
旅費	0	380	△ 380	
交際費	0	7,020	△ 7,020	
消耗品費	108,136	89,904	18,232	
燃料費	3,079	2,944	135	
食糧費	7,887	7,980	△ 93	
印刷製本費	0	67,500	△ 67,500	
光熱水費	344,622	329,300	15,322	
修繕料	0	0	0	
通信運搬費	22,731	21,005	1,726	
損害保険料	0	0	0	
委託料	1,107,535	1,150,803	△ 43,268	
使用料	49,234	42,888	6,346	
賃借料	69,895	66,787	3,108	
図書購入費	0	0	0	
負担金	645,545	649,598	△ 4,053	
公課費	260,201	768,837	△ 508,636	
借入金利息	0	0	0	
雑費	0	0	0	
経常費用計	756,708,485	849,152,316	△ 92,443,831	
当期経常増減額	6,411,722	17,333,225	△ 10,921,503	
2. 経常外増減の部				
(1) 経常外収益	0	0	0	
(2) 経常外費用	0	0	0	
当期経常外増減額	0	0	0	
他会計振替額	0	0	0	
当期一般正味財産増減額	6,411,722	17,333,225	△ 10,921,503	
一般正味財産期首残高	258,381,538	241,048,313	17,333,225	
一般正味財産期末残高	264,793,260	258,381,538	6,411,722	
II 指定正味財産増減の部				
当期指定正味財産増減額	0	0	0	
指定正味財産期首残高	11,000,000	11,000,000	0	
指定正味財産期末残高	11,000,000	11,000,000	0	
III 正味財産期末残高	275,793,260	269,381,538	6,411,722	

# 令和2年度 正味財産増減計算書内訳表

令和2年4月1日から令和3年3月31日まで

(単位：円)

科 目	実施事業等会計	その他事業会計			法 人 会 計	内部取引消去	合 計
	特定寄附事業	検診事業	子ども急病診療事業	小 計			
I 一般正味財産増減の部							
1. 経常増減の部							
(1) 経常収益							
基本財産運用益	[ 0 ]	[ 0 ]	[ 0 ]	[ 0 ]	[ 1,978 ]	[ 0 ]	[ 1,978 ]
基本財産受取利息	0	0	0	0	1,978	0	1,978
特定資産運用益	[ 0 ]	[ 0 ]	[ 0 ]	[ 0 ]	[ 0 ]	[ 0 ]	[ 0 ]
特定資産受取利息	0	0	0	0	0	0	0
事業収益	[ 0 ]	[ 322,677,995 ]	[ 134,351,117 ]	[ 457,029,112 ]	[ 0 ]	[ 0 ]	[ 457,029,112 ]
豊能広域子ども急病センター事業収益	0	0	134,351,117	134,351,117	0	0	134,351,117
診療収益	0	0	134,351,117	134,351,117	0	0	134,351,117
保健センター事業収益	0	314,248,441	0	314,248,441	0	0	314,248,441
総合健診収益	0	153,678,587	0	153,678,587	0	0	153,678,587
X線検診収益	0	28,692,852	0	28,692,852	0	0	28,692,852
臨床検診収益	0	33,242,463	0	33,242,463	0	0	33,242,463
婦人科検診収益	0	37,866,340	0	37,866,340	0	0	37,866,340
健康診断収益	0	55,422,216	0	55,422,216	0	0	55,422,216
生活習慣改善指導収益	0	4,458,017	0	4,458,017	0	0	4,458,017
診療収益	0	887,966	0	887,966	0	0	887,966
予防歯科センター事業収益	0	8,429,554	0	8,429,554	0	0	8,429,554
歯科検診収益	0	625,000	0	625,000	0	0	625,000
フッソ塗布収益	0	2,239,000	0	2,239,000	0	0	2,239,000
予防指導収益	0	0	0	0	0	0	0
地域・産業歯科検診収益	0	2,473,680	0	2,473,680	0	0	2,473,680
母子保健歯科検診収益	0	3,091,874	0	3,091,874	0	0	3,091,874
受取補助金	[ 0 ]	[ 0 ]	[ 286,530,464 ]	[ 286,530,464 ]	[ 0 ]	[ 0 ]	[ 286,530,464 ]
受取市補助金	0	0	286,530,464	286,530,464	0	0	286,530,464
雑収益	[ 0 ]	[ 10,700,815 ]	[ 8,857,838 ]	[ 19,558,653 ]	[ 0 ]	[ 0 ]	[ 19,558,653 ]
公衆電話手数料収益	0	1,320	0	1,320	0	0	1,320
雑収益	0	10,699,495	8,857,838	19,557,333	0	0	19,557,333
経常収益計	0	333,378,810	429,739,419	763,118,229	1,978	0	763,120,207

科 目	実施事業等会計	その他事業会計			法人会計	内部取引消去	合 計
	特定寄附事業	検診事業	こども急病診療事業	小 計			
(2) 経常費用							
事業費	[ 1,000,000 ]	[ 317,683,410 ]	[ 429,739,419 ]	[ 747,422,829 ]	[ 0 ]	[ 0 ]	[ 748,422,829 ]
報酬	0	28,232,000	258,031,773	286,263,773	0	0	286,263,773
給料	0	55,000,164	12,917,940	67,918,104	0	0	67,918,104
職員手当	0	37,680,566	8,904,169	46,584,735	0	0	46,584,735
賃金	0	23,278,637	0	23,278,637	0	0	23,278,637
法定福利費	0	16,403,593	12,258,077	28,661,670	0	0	28,661,670
報償費	0	79,270	6,327,000	6,406,270	0	0	6,406,270
旅費	0	0	0	0	0	0	0
消耗品費	0	3,823,998	1,412,134	5,236,132	0	0	5,236,132
燃料費	0	44,346	14,165	58,511	0	0	58,511
食糧費	0	0	6,720	6,720	0	0	6,720
印刷製本費	0	2,208,239	61,600	2,269,839	0	0	2,269,839
光熱水費	0	6,272,228	6,074,601	12,346,829	0	0	12,346,829
修繕料	0	332,689	183,524	516,213	0	0	516,213
医薬材料費	0	30,968,061	6,342,353	37,310,414	0	0	37,310,414
通信運搬費	0	3,350,014	500,970	3,850,984	0	0	3,850,984
手数料	0	1,399,517	32,200	1,431,717	0	0	1,431,717
損害保険料	0	386,193	386,193	772,386	0	0	772,386
委託料	0	45,747,060	58,711,226	104,458,286	0	0	104,458,286
使用料	0	880,032	405,069	1,285,101	0	0	1,285,101
賃借料	0	27,184,352	11,281,240	38,465,592	0	0	38,465,592
図書購入費	0	47,784	32,000	79,784	0	0	79,784
負担金	0	14,814,767	32,592,065	47,406,832	0	0	47,406,832
公課費	0	19,549,900	2,764,400	22,314,300	0	0	22,314,300
寄附金	1,000,000	0	10,500,000	10,500,000	0	0	11,500,000
雑費	0	0	0	0	0	0	0
管理費	[ 0 ]	[ 0 ]	[ 0 ]	[ 0 ]	[ 8,285,656 ]	[ 0 ]	[ 8,285,656 ]
報酬	0	0	0	0	64,000	0	64,000
給料	0	0	0	0	2,808,244	0	2,808,244
職員手当	0	0	0	0	1,935,684	0	1,935,684
法定福利費	0	0	0	0	858,863	0	858,863
旅費	0	0	0	0	0	0	0
交際費	0	0	0	0	0	0	0
消耗品費	0	0	0	0	108,136	0	108,136
燃料費	0	0	0	0	3,079	0	3,079

科 目	実施事業等会計	その他事業会計			法 人 会 計	内部取引消去	合 計
	特定寄附事業	検診事業	こども急病診療事業	小 計			
食糧費	0	0	0	0	7,887	0	7,887
印刷製本費	0	0	0	0	0	0	0
光熱水費	0	0	0	0	344,622	0	344,622
修繕料	0	0	0	0	0	0	0
通信運搬費	0	0	0	0	22,731	0	22,731
損害保険料	0	0	0	0	0	0	0
委託料	0	0	0	0	1,107,535	0	1,107,535
使用料	0	0	0	0	49,234	0	49,234
賃借料	0	0	0	0	69,895	0	69,895
図書購入費	0	0	0	0	0	0	0
負担金	0	0	0	0	645,545	0	645,545
公課費	0	0	0	0	260,201	0	260,201
借入金利息	0	0	0	0	0	0	0
雑費	0	0	0	0	0	0	0
経常費用計	1,000,000	317,683,410	429,739,419	747,422,829	8,285,656	0	756,708,485
当期経常増減額	△ 1,000,000	15,695,400	0	15,695,400	△ 8,283,678	0	6,411,722
2. 経常外増減の部							
(1) 経常外収益	0	0	0	0	0	0	0
(2) 経常外費用	0	0	0	0	0	0	0
当期経常外増減額	0	0	0	0	0	0	0
他会計振替額	1,000,000	△ 9,283,678	0	△ 9,283,678	8,283,678	0	0
当期一般正味財産増減額	0	6,411,722	0	6,411,722	0	0	6,411,722
一般正味財産期首残高	0	156,833,222	47,000,000	203,833,222	54,548,316	0	258,381,538
一般正味財産期末残高	0	163,244,944	47,000,000	210,244,944	54,548,316	0	264,793,260
II 指定正味財産増減の部							0
当期指定正味財産増減額	0	0	0	0	0	0	0
指定正味財産期首残高	0	0	0	0	11,000,000	0	11,000,000
指定正味財産期末残高	0	0	0	0	11,000,000	0	11,000,000
III 正味財産期末残高	0	163,244,944	47,000,000	210,244,944	65,548,316	0	275,793,260

(1) 基本財産及び特定資産の明細

(2) 引当金の明細

上記については、財務諸表の注記に記載しているため、貸借対照表及び正味財産増減計算書の附属明細書は作成していない。

# 令和2年度収支計算書総括表

令和2年4月1日から令和3年3月31日まで

(単位：円)

科 目	実施事業等会計	その他事業会計			法人会計	内部取引消去	合計
	特定寄附事業	検診事業	こども急病診療事業	小計			
I 事業活動収支の部							
1. 事業活動収入の部							
①基本財産運用収入	[ 0 ]	[ 0 ]	[ 0 ]	[ 0 ]	[ 1,978 ]		[ 1,978 ]
基本財産受取利息	0	0	0	0	1,978		1,978
②特定資産運用収入	[ 0 ]	[ 0 ]	[ 0 ]	[ 0 ]	[ 0 ]		[ 0 ]
特定資産利息収入	0	0	0	0	0		0
③事業収入	[ 0 ]	[ 322,677,995 ]	[ 134,351,117 ]	[ 457,029,112 ]	[ 0 ]		[ 457,029,112 ]
豊能広域こども急病センター事業収入	0	0	134,351,117	134,351,117	0		134,351,117
診療収入	0	0	134,351,117	134,351,117	0		134,351,117
保健センター事業収入	0	314,248,441	0	314,248,441	0		314,248,441
総合健診収入	0	153,678,587	0	153,678,587	0		153,678,587
X線検診収入	0	28,692,852	0	28,692,852	0		28,692,852
臨床検診収入	0	33,242,463	0	33,242,463	0		33,242,463
婦人科検診収入	0	37,866,340	0	37,866,340	0		37,866,340
健康診断収入	0	55,422,216	0	55,422,216	0		55,422,216
生活習慣改善指導収入	0	4,458,017	0	4,458,017	0		4,458,017
診療収入	0	887,966	0	887,966	0		887,966
予防歯科センター事業収入	0	8,429,554	0	8,429,554	0		8,429,554
歯科検診収入	0	625,000	0	625,000	0		625,000
フッソ塗布収入	0	2,239,000	0	2,239,000	0		2,239,000
予防指導収入	0	0	0	0	0		0
地域・産業歯科検診収入	0	2,473,680	0	2,473,680	0		2,473,680
母子保健歯科検診収入	0	3,091,874	0	3,091,874	0		3,091,874
④補助金等収入	[ 0 ]	[ 0 ]	[ 286,530,464 ]	[ 286,530,464 ]	[ 0 ]		[ 286,530,464 ]
市補助金収入	0	0	286,530,464	286,530,464	0		286,530,464
⑤雑収入	[ 0 ]	[ 10,700,815 ]	[ 8,857,838 ]	[ 19,558,653 ]	[ 0 ]		[ 19,558,653 ]
公衆電話手数料収入	0	1,320	0	1,320	0		1,320
雑収入	0	10,699,495	8,857,838	19,557,333	0		19,557,333
⑥他会計からの繰入金収入	[ 1,000,000 ]	[ 0 ]	[ 0 ]	[ 0 ]	[ 8,283,678 ]	△ 9,283,678	[ - ]
其他会計からの繰入金収入	1,000,000	0	0	0	8,283,678	△ 9,283,678	-
事業活動収入計	1,000,000	333,378,810	429,739,419	763,118,229	8,285,656	△ 9,283,678	763,120,207



科 目	実施事業等会計	その他事業会計			法人会計	内部取引消去	合計
	特定寄附事業	検診事業	こども急病診療事業	小計			
2. 事業活動支出の部							
①事業費支出	[ 1,000,000 ]	[ 317,683,410 ]	[ 429,739,419 ]	[ 747,422,829 ]	[ 0 ]		[ 748,422,829 ]
報酬	0	28,232,000	258,031,773	286,263,773	0		286,263,773
給料	0	55,000,164	12,917,940	67,918,104	0		67,918,104
職員手当	0	37,680,566	8,904,169	46,584,735	0		46,584,735
賃金	0	23,278,637	0	23,278,637	0		23,278,637
法定福利費	0	16,403,593	12,258,077	28,661,670	0		28,661,670
報償費	0	79,270	6,327,000	6,406,270	0		6,406,270
旅費	0	0	0	0	0		0
消耗品費	0	3,823,998	1,412,134	5,236,132	0		5,236,132
燃料費	0	44,346	14,165	58,511	0		58,511
食糧費	0	0	6,720	6,720	0		6,720
印刷製本費	0	2,208,239	61,600	2,269,839	0		2,269,839
光熱水費	0	6,272,228	6,074,601	12,346,829	0		12,346,829
修繕料	0	332,689	183,524	516,213	0		516,213
医薬材料費	0	30,968,061	6,342,353	37,310,414	0		37,310,414
通信運搬費	0	3,350,014	500,970	3,850,984	0		3,850,984
手数料	0	1,399,517	32,200	1,431,717	0		1,431,717
損害保険料	0	386,193	386,193	772,386	0		772,386
委託料	0	45,747,060	58,711,226	104,458,286	0		104,458,286
使用料	0	880,032	405,069	1,285,101	0		1,285,101
賃借料	0	27,184,352	11,281,240	38,465,592	0		38,465,592
図書購入費	0	47,784	32,000	79,784	0		79,784
負担金	0	14,814,767	32,592,065	47,406,832	0		47,406,832
公課費	0	19,549,900	2,764,400	22,314,300	0		22,314,300
寄附金	1,000,000	0	10,500,000	10,500,000	0		11,500,000
雑費	0	0	0	0	0		0
②管理費支出	[ 0 ]	[ 0 ]	[ 0 ]	[ 0 ]	[ 8,285,656 ]		[ 8,285,656 ]
報酬	0	0	0	0	64,000		64,000
給料	0	0	0	0	2,808,244		2,808,244
職員手当	0	0	0	0	1,935,684		1,935,684
法定福利費	0	0	0	0	858,863		858,863
旅費	0	0	0	0	0		0
交際費	0	0	0	0	0		0
消耗品費	0	0	0	0	108,136		108,136
燃料費	0	0	0	0	3,079		3,079
食糧費	0	0	0	0	7,887		7,887

科 目	実施事業等会計	その他事業会計			法人会計	内部取引消去	合計
	特定寄附事業	検診事業	こども急病診療事業	小計			
印刷製本費	0	0	0	0	0		0
光熱水費	0	0	0	0	344,622		344,622
修繕料	0	0	0	0	0		0
通信運搬費	0	0	0	0	22,731		22,731
損害保険料	0	0	0	0	0		0
委託料	0	0	0	0	1,107,535		1,107,535
使用料	0	0	0	0	49,234		49,234
賃借料	0	0	0	0	69,895		69,895
図書購入費	0	0	0	0	0		0
負担金	0	0	0	0	645,545		645,545
公課費	0	0	0	0	260,201		260,201
借入金利息	0	0	0	0	0		0
雑費	0	0	0	0	0		0
③他会計への繰入金支出	[ 0 ]	[ 9,283,678 ]	[ 0 ]	[ 9,283,678 ]	[ 0 ]	△ 9,283,678	[ - ]
特定寄附事業への繰入金支出	0	1,000,000	0	1,000,000	0	△ 1,000,000	-
法人会計への繰入金支出	0	8,283,678	0	8,283,678	0	△ 8,283,678	-
事業活動支出計	1,000,000	326,967,088	429,739,419	756,706,507	8,285,656	△ 9,283,678	756,708,485
事業活動収支差額	0	6,411,722	0	6,411,722	0		6,411,722
II 投資活動収支の部							
1. 投資活動収入							
投資活動収入計	0	0	0	0	0		0
2. 投資活動支出							
投資活動支出計	0	0	0	0	0		0
投資活動収支差額	0	0	0	0	0		0
III 財務活動収支の部							
1. 財務活動収入							
財務活動収入計	0	0	0	0	0		0
2. 財務活動支出							
財務活動支出計	0	0	0	0	0		0
財務活動収支差額	0	0	0	0	0		0
IV 予備費支出	0		0	0			0
当期収支差額	0	6,411,722	0	6,411,722	0		6,411,722
前期繰越収支差額	0	156,833,222	47,000,000	203,833,222	52,630,134		256,463,356
次期繰越収支差額	0	163,244,944	47,000,000	210,244,944	52,630,134		262,875,078

# 令和2年度 実施事業等会計正味財産増減計算書

令和2年4月1日から令和3年3月31日まで

## 特定寄附事業

(単位：円)

科 目	当年度	前年度	増 減	備 考
I 一般正味財産増減の部				
1. 経常増減の部				
(1) 経常収益				
事業収益	[ 0 ]	[ 0 ]	[ 0 ]	
雑収益	[ 0 ]	[ 0 ]	[ 0 ]	
経常収益計	0	0	0	
(2) 経常費用				
事業費	[ 1,000,000 ]	[ 1,000,000 ]	[ 0 ]	
報酬	0	0	0	
給料	0	0	0	
職員手当	0	0	0	
法定福利費	0	0	0	
報償費	0	0	0	
旅費	0	0	0	
消耗品費	0	0	0	
燃料費	0	0	0	
食糧費	0	0	0	
印刷製本費	0	0	0	
光熱水費	0	0	0	
修繕料	0	0	0	
医薬材料費	0	0	0	
通信運搬費	0	0	0	
手数料	0	0	0	
損害保険料	0	0	0	
委託料	0	0	0	
使用料	0	0	0	
賃借料	0	0	0	
図書購入費	0	0	0	
負担金	0	0	0	
公課費	0	0	0	
寄附金	1,000,000	1,000,000	0	
経常費用計	1,000,000	1,000,000	0	
当期経常増減額	△ 1,000,000	△ 1,000,000	0	
2. 経常外増減の部				
(1) 経常外収益	0	0	0	
(2) 経常外費用	0	0	0	
当期経常外増減額	0	0	0	
他会計振替額	1,000,000	1,000,000	0	
当期一般正味財産増減額	0	0	0	
一般正味財産期首残高	0	0	0	
一般正味財産期末残高	0	0	0	
II 指定正味財産増減の部				
当期指定正味財産増減額	0	0	0	
指定正味財産期首残高	0	0	0	
指定正味財産期末残高	0	0	0	
III 正味財産期末残高	0	0	0	

# 令和2年度実施事業等会計収支計算書

令和2年4月1日から令和3年3月31日まで

## 特定寄附事業

(単位：円)

科 目	予 算 額	決 算 額	差 異	備 考
I 事業活動収支の部				
1. 事業活動収入の部				
他会計からの繰入金収入	1,000,000	1,000,000	0	
その他会計からの繰入金収入	1,000,000	1,000,000	0	
事業活動収入計	1,000,000	1,000,000	0	
2. 事業活動支出の部				
事業費支出	1,000,000	1,000,000	0	
寄附金	1,000,000	1,000,000	0	
事業活動支出計	1,000,000	1,000,000	0	
事業活動収支差額	0	0	0	
II 投資活動収支の部				
1. 投資活動収入	0	0	0	
投資活動収入計	0	0	0	
2. 投資活動支出	0	0	0	
投資活動支出計	0	0	0	
投資活動収支差額	0	0	0	
III 財務活動収支の部				
1. 財務活動収入	0	0	0	
財務活動収入計	0	0	0	
2. 財務活動支出	0	0	0	
財務活動支出計	0	0	0	
財務活動収支差額	0	0	0	
当期収支差額	0	0	0	
前期繰越収支差額	0	0	0	
次期繰越収支差額	0	0	0	

# 令和2年度 その他事業会計貸借対照表

令和3年3月31日現在

検診事業

(単位：円)

科 目	当年度	前年度	増減
<b>I 資産の部</b>			
1 流動資産			
現金預金	126,530,980	135,681,872	△ 9,150,892
現金	253,035	64,838	188,197
小口現金	0	0	0
普通預金	126,277,945	135,617,034	△ 9,339,089
未収金	57,706,244	50,849,914	6,856,330
貯蔵品保健センター	2,832,806	4,042,742	△ 1,209,936
貯蔵品予防歯科	220,539	201,440	19,099
貯蔵品こども急病	0	0	0
流動資産合計	187,290,569	190,775,968	△ 3,485,399
2 固定資産			
(1) 基本財産			
基本財産定期預金	0	0	0
基本財産合計	0	0	0
(2) 特定資産			
事業運用事業積立	0	0	0
定期預金	0	0	0
特定資産合計	0	0	0
固定資産合計	0	0	0
資産合計	187,290,569	190,775,968	△ 3,485,399
<b>II 負債の部</b>			
1 流動負債			
未払金	22,494,485	32,489,630	△ 9,995,145
預り金	1,551,140	1,453,116	98,024
流動負債合計	24,045,625	33,942,746	△ 9,897,121
負債合計	24,045,625	33,942,746	△ 9,897,121
<b>III 正味財産の部</b>			
1 指定正味財産			
出資金	0	0	0
指定正味財産合計	0	0	0
(うち基本財産への充当額)	0	0	0
2 一般正味財産	163,244,944	156,833,222	6,411,722
(うち特定資産への充当額)	0	0	0
正味財産合計	163,244,944	156,833,222	6,411,722
負債及び正味財産合計	187,290,569	190,775,968	△ 3,485,399

# 令和2年度 その他事業会計貸借対照表

令和3年3月31日現在

こども急病診療事業

(単位：円)

科 目	当年度	前年度	増減
<b>I 資産の部</b>			
1 流動資産			
現金預金	46,174,508	675,899	45,498,609
現金	0	0	0
小口現金	484,195	408,145	76,050
普通預金	45,690,313	267,754	45,422,559
未収金	35,488,799	86,967,622	△ 51,478,823
貯蔵品保健センター	0	0	0
貯蔵品予防歯科	0	0	0
貯蔵品こども急病	2,379,822	3,154,489	△ 774,667
流動資産合計	84,043,129	90,798,010	△ 6,754,881
2 固定資産			
(1) 基本財産			
基本財産定期預金	0	0	0
基本財産合計	0	0	0
(2) 特定資産			
事業運用事業積立	0	0	0
定期預金	0	0	0
特定資産合計	0	0	0
固定資産合計	0	0	0
資産合計	84,043,129	90,798,010	△ 6,754,881
<b>II 負債の部</b>			
1 流動負債			
未払金	34,425,868	40,301,349	△ 5,875,481
預り金	2,617,261	3,496,661	△ 879,400
流動負債合計	37,043,129	43,798,010	△ 6,754,881
負債合計	37,043,129	43,798,010	△ 6,754,881
<b>III 正味財産の部</b>			
1 指定正味財産			
出資金	0	0	0
指定正味財産合計	0	0	0
(うち基本財産への充当額)	0	0	0
2 一般正味財産	47,000,000	47,000,000	0
(うち特定資産への充当額)	0	0	0
正味財産合計	47,000,000	47,000,000	0
負債及び正味財産合計	84,043,129	90,798,010	△ 6,754,881

# 令和2年度 その他事業会計正味財産増減計算書

令和2年4月1日から令和3年3月31日まで

## 検診事業

(単位：円)

科 目	当年度	前年度	増 減	備 考
I 一般正味財産増減の部				
1. 経常増減の部				
(1) 経常収益				
事業収益	[ 322,677,995 ]	[ 374,527,921 ]	[ △ 51,849,926 ]	
保健センター事業収益	314,248,441	364,250,465	△ 50,002,024	
総合健診収益	153,678,587	181,251,769	△ 27,573,182	
X線検診収益	28,692,852	32,785,468	△ 4,092,616	
臨床検診収益	33,242,463	40,329,130	△ 7,086,667	
婦人科検診収益	37,866,340	45,033,280	△ 7,166,940	
健康診断収益	55,422,216	59,375,898	△ 3,953,682	
生活習慣改善指導収益	4,458,017	4,800,675	△ 342,658	
診療収益	887,966	674,245	213,721	
予防歯科センター事業収益	8,429,554	10,277,456	△ 1,847,902	
歯科検診収益	625,000	713,000	△ 88,000	
フッソ塗布収益	2,239,000	3,291,000	△ 1,052,000	
予防指導収益	0	0	0	
地域・産業歯科検診収益	2,473,680	3,272,406	△ 798,726	
母子保健歯科検診収益	3,091,874	3,001,050	90,824	
雑収益	[ 10,700,815 ]	[ 146,685 ]	[ 10,554,130 ]	
公衆電話手数料収益	1,320	1,300	20	
雑収益	10,699,495	145,385	10,554,110	
経常収益計	333,378,810	374,674,606	△ 41,295,796	
(2) 経常費用				
事業費	[ 317,683,410 ]	[ 347,860,856 ]	[ △ 30,177,446 ]	
報酬	28,232,000	31,804,000	△ 3,572,000	
給料	55,000,164	52,033,285	2,966,879	
職員手当	37,680,566	35,370,738	2,309,828	
賃金	23,278,637	22,856,745	421,892	
法定福利費	16,403,593	15,506,807	896,786	
報償費	79,270	79,100	170	
旅費	0	134,200	△ 134,200	
消耗品費	3,823,998	2,114,934	1,709,064	
燃料費	44,346	42,437	1,909	
印刷製本費	2,208,239	2,842,294	△ 634,055	
光熱水費	6,272,228	5,993,385	278,843	
修繕料	332,689	136,086	196,603	
医薬材料費	30,968,061	36,107,365	△ 5,139,304	
通信運搬費	3,350,014	3,795,837	△ 445,823	
手数料	1,399,517	1,523,021	△ 123,504	
損害保険料	386,193	386,201	△ 8	
委託料	45,747,060	50,866,353	△ 5,119,293	
使用料	880,032	835,959	44,073	
賃借料	27,184,352	33,062,274	△ 5,877,922	
図書購入費	47,784	47,784	0	
負担金	14,814,767	25,347,751	△ 10,532,984	
公課費	19,549,900	26,974,300	△ 7,424,400	
寄附金	0	0	0	
経常費用計	317,683,410	347,860,856	△ 30,177,446	
当期経常増減額	15,695,400	26,813,750	△ 11,118,350	

科	目	当年度	前年度	増 減	備 考
2.	経常外増減の部				
	(1) 経常外収益	0	0	0	
	(2) 経常外費用	0	0	0	
	当期経常外増減額	0	0	0	
	他会計振替額	△ 9,283,678	△ 9,480,525	196,847	
	当期一般正味財産増減額	6,411,722	17,333,225	△ 10,921,503	
	一般正味財産期首残高	156,833,222	139,499,997	17,333,225	
	一般正味財産期末残高	163,244,944	156,833,222	6,411,722	
II	指定正味財産増減の部				
	当期指定正味財産増減額	0	0	0	
	指定正味財産期首残高	0	0	0	
	指定正味財産期末残高	0	0	0	
III	正味財産期末残高	163,244,944	156,833,222	6,411,722	



# 令和2年度 その他事業会計正味財産増減計算書

令和2年4月1日から令和3年3月31日まで

## こども急病診療事業

(単位：円)

科	目	当年度	前年度	増 減	備 考
<b>I 一般正味財産増減の部</b>					
1. 経常増減の部					
(1) 経常収益					
	事業収益	[ 134,351,117 ]	[ 462,249,675 ]	[ △ 327,898,558 ]	
	豊能広域こども急病センター事業収益	134,351,117	462,249,675	△ 327,898,558	
	診療収益	134,351,117	462,249,675	△ 327,898,558	
	受取補助金	[ 286,530,464 ]	[ 27,986,540 ]	[ 258,543,924 ]	
	受取市補助金	286,530,464	27,986,540	258,543,924	
	雑収益	[ 8,857,838 ]	[ 1,573,816 ]	[ 7,284,022 ]	
	雑収益	8,857,838	1,573,816	7,284,022	
	経常収益計	429,739,419	491,810,031	△ 62,070,612	
(2) 経常費用					
	事業費	[ 429,739,419 ]	[ 491,810,031 ]	[ △ 62,070,612 ]	
	報酬	258,031,773	308,821,753	△ 50,789,980	
	給料	12,917,940	12,113,734	804,206	
	職員手当	8,904,169	8,181,466	722,703	
	賃金	0	57,750	△ 57,750	
	法定福利費	12,258,077	11,895,275	362,802	
	報償費	6,327,000	6,060,163	266,837	
	旅費	0	5,300	△ 5,300	
	消耗品費	1,412,134	2,374,727	△ 962,593	
	燃料費	14,165	13,551	614	
	食糧費	6,720	7,050	△ 330	
	印刷製本費	61,600	71,280	△ 9,680	
	光熱水費	6,074,601	6,012,341	62,260	
	修繕料	183,524	3,396,030	△ 3,212,506	
	医薬材料費	6,342,353	23,649,412	△ 17,307,059	
	通信運搬費	500,970	661,409	△ 160,439	
	手数料	32,200	4,000	28,200	
	損害保険料	386,193	386,201	△ 8	
	委託料	58,711,226	56,859,436	1,851,790	
	使用料	405,069	365,198	39,871	
	賃借料	11,281,240	10,731,488	549,752	
	図書購入費	32,000	49,764	△ 17,764	
	負担金	32,592,065	27,338,403	5,253,662	
	公課費	2,764,400	2,254,300	510,100	
	寄附金	10,500,000	10,500,000	0	
	経常費用計	429,739,419	491,810,031	△ 62,070,612	
	当期経常増減額	0	0	0	
2. 経常外増減の部					
	(1) 経常外収益	0	0	0	
	(2) 経常外費用	0	0	0	
	当期経常外増減額	0	0	0	
	他会計振替額	0	0	0	
	当期一般正味財産増減額	0	0	0	
	一般正味財産期首残高	47,000,000	47,000,000	0	
	一般正味財産期末残高	47,000,000	47,000,000	0	
<b>II 指定正味財産増減の部</b>					
	当期指定正味財産増減額	0	0	0	
	指定正味財産期首残高	0	0	0	
	指定正味財産期末残高	0	0	0	
<b>III 正味財産期末残高</b>					
		47,000,000	47,000,000	0	

# 令和2年度その他事業会計収支計算書

令和2年4月1日から令和3年3月31日まで

## 検診事業

(単位：円)

科 目	予 算 額	決 算 額	差 異	備 考
I 事業活動収支の部				
1. 事業活動収入の部				
事業収入	[ 402,775,000 ]	[ 322,677,995 ]	[ 80,097,005 ]	
保健センター事業収入	391,679,000	314,248,441	77,430,559	
総合健診収入	192,654,000	153,678,587	38,975,413	
X線検診収入	35,605,000	28,692,852	6,912,148	
臨床検診収入	46,614,000	33,242,463	13,371,537	
婦人科検診収入	48,740,000	37,866,340	10,873,660	
健康診断収入	59,514,000	55,422,216	4,091,784	
生活習慣改善指導収入	6,820,000	4,458,017	2,361,983	
診療収入	1,732,000	887,966	844,034	
予防歯科センター事業収入	11,096,000	8,429,554	2,666,446	
歯科検診収入	800,000	625,000	175,000	
フッソ塗布収入	3,800,000	2,239,000	1,561,000	
予防指導収入	5,000	0	5,000	
地域・産業歯科検診収入	3,330,000	2,473,680	856,320	
母子保健歯科検診収入	3,161,000	3,091,874	69,126	
雑収入	[ 101,000 ]	[ 10,700,815 ]	[ △ 10,599,815 ]	
公衆電話手数料収入	1,000	1,320	△ 320	
雑収入	100,000	10,699,495	△ 10,599,495	
事業活動収入計	402,876,000	333,378,810	69,497,190	
2. 事業活動支出の部				
事業費支出	[ 388,667,000 ]	[ 317,683,410 ]	[ 70,983,590 ]	
報酬	33,058,000	28,232,000	4,826,000	
給料	55,232,000	55,000,164	231,836	
職員手当	43,686,000	37,680,566	6,005,434	
賃金	28,753,000	23,278,637	5,474,363	
法定福利費	19,024,000	16,403,593	2,620,407	
報償費	486,000	79,270	406,730	
旅費	371,000	0	371,000	
消耗品費	3,823,998	3,823,998	0	
燃料費	123,000	44,346	78,654	
印刷製本費	3,738,000	2,208,239	1,529,761	
光熱水費	7,765,000	6,272,228	1,492,772	
修繕料	3,720,000	332,689	3,387,311	
医薬材料費	38,231,002	30,968,061	7,262,941	
通信運搬費	4,935,000	3,350,014	1,584,986	
手数料	2,735,000	1,399,517	1,335,483	
損害保険料	420,000	386,193	33,807	
委託料	64,209,000	45,747,060	18,461,940	
使用料	1,203,000	880,032	322,968	
賃借料	35,435,000	27,184,352	8,250,648	
図書購入費	150,000	47,784	102,216	
負担金	20,209,000	14,814,767	5,394,233	
公課費	21,260,000	19,549,900	1,710,100	
雑費	100,000	0	100,000	

科 目	予 算 額	決 算 額	差 異	備 考
他会計への繰入金支出	[ 12,923,000 ]	[ 9,283,678 ]	[ 3,639,322 ]	
特定寄附事業への繰入金支出	1,000,000	1,000,000	0	
法人会計への繰入金支出	11,923,000	8,283,678	3,639,322	
事業活動支出計	401,590,000	326,967,088	74,622,912	
事業活動収支差額	1,286,000	6,411,722	△ 5,125,722	
Ⅱ 投資活動収支の部			0	
1. 投資活動収入			0	
投資活動収入計	0	0	0	
2. 投資活動支出			0	
投資活動支出計	0	0	0	
投資活動収支差額	0	0	0	
Ⅲ 財務活動収支の部			0	
1. 財務活動収入			0	
財務活動収入計	0	0	0	
2. 財務活動支出			0	
財務活動支出計	0	0	0	
財務活動収支差額	0	0	0	
当期収支差額	1,286,000	6,411,722	△ 5,125,722	
前期繰越収支差額	156,833,222	156,833,222	0	
次期繰越収支差額	158,119,222	163,244,944	△ 5,125,722	

# 令和2年度その他事業会計収支計算書

令和2年4月1日から令和3年3月31日まで

## 子ども急病診療事業

(単位：円)

科 目	予 算 額	決 算 額	差 異	備 考
I 事業活動収支の部				
1. 事業活動収入の部				
事業収入	[ 422,800,000 ]	[ 134,351,117 ]	[ 288,448,883 ]	
豊能広域子ども急病センター事業収入	422,800,000	134,351,117	288,448,883	
診療収入	422,800,000	134,351,117	288,448,883	
補助金等収入	[ 120,000,000 ]	[ 286,530,464 ]	[ △ 166,530,464 ]	
市補助金収入	120,000,000	286,530,464	△ 166,530,464	
雑収入	[ 943,000 ]	[ 8,857,838 ]	[ △ 7,914,838 ]	
雑収入	943,000	8,857,838	△ 7,914,838	
事業活動収入計	543,743,000	429,739,419	114,003,581	
2. 事業活動支出の部				
事業費支出	[ 543,743,000 ]	[ 429,739,419 ]	[ 114,003,581 ]	
報酬	314,534,000	258,031,773	56,502,227	
給料	13,136,000	12,917,940	218,060	
職員手当	10,273,000	8,904,169	1,368,831	
賃金	651,000	0	651,000	
法定福利費	14,880,000	12,258,077	2,621,923	
報償費	6,498,000	6,327,000	171,000	
旅費	350,000	0	350,000	
消耗品費	5,012,000	1,412,134	3,599,866	
燃料費	40,000	14,165	25,835	
食糧費	60,000	6,720	53,280	
印刷製本費	1,627,000	61,600	1,565,400	
光熱水費	9,184,000	6,074,601	3,109,399	
修繕料	3,730,000	183,524	3,546,476	
医薬材料費	38,401,935	6,342,353	32,059,582	
通信運搬費	1,203,000	500,970	702,030	
手数料	110,000	32,200	77,800	
損害保険料	420,000	386,193	33,807	
委託料	61,627,000	58,711,226	2,915,774	
使用料	559,000	405,069	153,931	
賃借料	14,795,000	11,281,240	3,513,760	
図書購入費	300,000	32,000	268,000	
負担金	32,592,065	32,592,065	0	
公課費	3,160,000	2,764,400	395,600	
寄附金	10,500,000	10,500,000	0	
雑費	100,000	0	100,000	
事業活動支出計	543,743,000	429,739,419	114,003,581	
事業活動収支差額	0	0	0	
II 投資活動収支の部				
1. 投資活動収入				
投資活動収入計	0	0	0	
2. 投資活動支出				
投資活動支出計	0	0	0	
投資活動収支差額	0	0	0	

科	目	予 算 額	決 算 額	差 異	備 考
Ⅲ	財務活動収支の部				
	1. 財務活動収入				
	財務活動収入計	0	0	0	
	2. 財務活動支出				
	財務活動支出計	0	0	0	
	財務活動収支差額	0	0	0	
	当期収支差額	0	0	0	
	前期繰越収支差額	47,000,000	47,000,000	0	
	次期繰越収支差額	47,000,000	47,000,000	0	

# 令和2年度 法人会計貸借対照表

令和3年3月31日現在

(単位：円)

科 目	当年度	前年度	増減
<b>I 資産の部</b>			
1 流動資産			
現金預金	53,139,496	53,652,965	△ 513,469
現金	0	0	0
小口現金	0	0	0
普通預金	53,139,496	53,652,965	△ 513,469
未収金	0	0	0
貯蔵品保健センター	0	0	0
貯蔵品予防歯科	0	0	0
貯蔵品こども急病	0	0	0
流動資産合計	53,139,496	53,652,965	△ 513,469
2 固定資産			
(1) 基本財産			
基本財産定期預金	11,000,000	11,000,000	0
基本財産合計	11,000,000	11,000,000	0
(2) 特定資産			
事業運用事業積立資産	1,918,182	1,918,182	0
定期預金	1,918,182	1,918,182	0
特定資産合計	1,918,182	1,918,182	0
固定資産合計	12,918,182	12,918,182	0
資産合計	66,057,678	66,571,147	△ 513,469
<b>II 負債の部</b>			
1 流動負債			
未払金	451,454	965,887	△ 514,433
預り金	57,908	56,944	964
流動負債合計	509,362	1,022,831	△ 513,469
負債合計	509,362	1,022,831	△ 513,469
<b>III 正味財産の部</b>			
1 指定正味財産			
出資金	11,000,000	11,000,000	0
指定正味財産合計	11,000,000	11,000,000	0
(うち基本財産への充当額)	(11,000,000)	(11,000,000)	0
2 一般正味財産	54,548,316	54,548,316	0
(うち特定資産への充当額)	(1,918,182)	(1,918,182)	0
正味財産合計	65,548,316	65,548,316	0
負債及び正味財産合計	66,057,678	66,571,147	△ 513,469

# 令和2年度 法人会計正味財産増減計算書

令和2年4月1日から令和3年3月31日まで

(単位：円)

科 目	当年度	前年度	増 減	備 考
I 一般正味財産増減の部				
1. 経常増減の部				
(1) 経常収益				
基本財産運用益	[ 1,978 ]	[ 904 ]	[ 1,074 ]	
基本財産受取利息	1,978	904	1,074	
特定資産運用益	[ 0 ]	[ 0 ]	[ 0 ]	
特定資産受取利息	0	0	0	
経常収益計	1,978	904	1,074	
(2) 経常費用				
管理費	[ 8,285,656 ]	[ 8,481,429 ]	[ △ 195,773 ]	
報酬	64,000	64,000	0	
給料	2,808,244	2,633,414	174,830	
職員手当	1,935,684	1,778,575	157,109	
法定福利費	858,863	800,494	58,369	
旅費	0	380	△ 380	
交際費	0	7,020	△ 7,020	
消耗品費	108,136	89,904	18,232	
燃料費	3,079	2,944	135	
食糧費	7,887	7,980	△ 93	
印刷製本費	0	67,500	△ 67,500	
光熱水費	344,622	329,300	15,322	
修繕料	0	0	0	
通信運搬費	22,731	21,005	1,726	
損害保険料	0	0	0	
委託料	1,107,535	1,150,803	△ 43,268	
使用料	49,234	42,888	6,346	
賃借料	69,895	66,787	3,108	
図書購入費	0	0	0	
負担金	645,545	649,598	△ 4,053	
公課費	260,201	768,837	△ 508,636	
経常費用計	8,285,656	8,481,429	△ 195,773	
当期経常増減額	△ 8,283,678	△ 8,480,525	196,847	
2. 経常外増減の部				
(1) 経常外収益	0	0	0	
(2) 経常外費用	0	0	0	
当期経常外増減額	0	0	0	
他会計振替額	8,283,678	8,480,525	△ 196,847	
当期一般正味財産増減額	0	0	0	
一般正味財産期首残高	54,548,316	54,548,316	0	
一般正味財産期末残高	54,548,316	54,548,316	0	
II 指定正味財産増減の部				
当期指定正味財産増減額	0	0	0	
指定正味財産期首残高	11,000,000	11,000,000	0	
指定正味財産期末残高	11,000,000	11,000,000	0	
III 正味財産期末残高	65,548,316	65,548,316	0	

# 令和2年度法人会計収支計算書

令和2年4月1日から令和3年3月31日まで

(単位：円)

科 目	予 算 額	決 算 額	差 異	備 考
I 事業活動収支の部				
1. 事業活動収入の部				
基本財産運用収入	[ 1,000 ]	[ 1,978 ]	[ △ 978 ]	
基本財産受取利息	1,000	1,978	△ 978	
特定資産運用収入	[ 1,000 ]	[ 0 ]	[ 1,000 ]	
特定資産利息収入	1,000	0	1,000	
他会計からの繰入金収入	[ 11,923,000 ]	[ 8,283,678 ]	[ 3,639,322 ]	
其他会計からの繰入金収入	11,923,000	8,283,678	3,639,322	
事業活動収入計	11,925,000	8,285,656	3,639,344	
2. 事業活動支出の部				
管理費支出	[ 11,925,000 ]	[ 8,285,656 ]	[ 3,639,344 ]	
報酬	128,000	64,000	64,000	
給料	2,856,000	2,808,244	47,756	
職員手当	2,234,000	1,935,684	298,316	
法定福利費	988,000	858,863	129,137	
旅費	124,000	0	124,000	
交際費	150,000	0	150,000	
消耗品費	126,000	108,136	17,864	
燃料費	9,000	3,079	5,921	
食糧費	86,000	7,887	78,113	
印刷製本費	176,000	0	176,000	
光熱水費	458,000	344,622	113,378	
修繕料	50,000	0	50,000	
通信運搬費	31,000	22,731	8,269	
損害保険料	229,000	0	229,000	
委託料	1,250,000	1,107,535	142,465	
使用料	62,000	49,234	12,766	
賃借料	93,000	69,895	23,105	
図書購入費	30,000	0	30,000	
負担金	744,000	645,545	98,455	
公課費	2,000,000	260,201	1,739,799	
借入金利息	1,000	0	1,000	
雑費	100,000	0	100,000	
事業活動支出計	11,925,000	8,285,656	3,639,344	
事業活動収支差額	0	0	0	
II 投資活動収支の部				
1. 投資活動収入				
投資活動収入計	0	0	0	
2. 投資活動支出				
投資活動支出計	0	0	0	
投資活動収支差額	0	0	0	
III 財務活動収支の部				
1. 財務活動収入				
財務活動収入計	0	0	0	



科	目	予 算 額	決 算 額	差 異	備 考
2.	財務活動支出				
	財務活動支出計	0	0	0	
	財務活動収支差額	0	0	0	
	当期収支差額	0	0	0	
	前期繰越収支差額	52,630,134	52,630,134	0	
	次期繰越収支差額	52,630,134	52,630,134	0	

# 財 産 目 録

令和3年3月31日現在

(単位：円)

科 目	金 額	
<b>I 財 産 の 部</b>		
1 流 動 資 産		
① 現 金 預 金		
現 金	253,035	
小 口 現 金	484,195	
普 通 預 金	225,107,754	
② 未 収 金	93,195,043	
③ 貯 蔵 品	5,433,167	
流 動 資 産 合 計	324,473,194	324,473,194
2 固 定 資 産		
① 基 本 財 産		
基 本 財 産 定 期 預 金	11,000,000	
基 本 財 産 合 計	11,000,000	
② 特 定 資 産		
特 定 資 産 定 期 預 金	1,918,182	
特 定 資 産 合 計	1,918,182	
固 定 資 産 合 計		12,918,182
資 産 合 計		337,391,376
<b>II 負 債 の 部</b>		
1 流 動 負 債		
① 未 払 金	57,371,807	
② 預 り 金	4,226,309	
流 動 負 債 合 計		61,598,116
負 債 合 計		61,598,116
正 味 財 産		275,793,260

## 財務諸表に対する注記

### 1 重要な会計方針について

- ① 有価証券の評価基準及び評価方法  
該当なし。
- ② 棚卸し資産の評価基準及び評価方法  
最終仕入原価法によっている。
- ③ 固定資産の減価償却の方法  
該当なし。
- ④ 引当金の計算基準  
該当なし。
- ⑤ 消費税の会計処理  
消費税の会計処理は、税込方式によっている。

### 2 会計方針の変更

該当なし。

### 3 基本財産及び特定資産の増減及びその残高

基本財産及び特定資産の増減及びその残高は、次のとおりである。 (単位：円)

科目	前期末残高	当期増加額	当期減少額	当期末残高
基本財産				
定期預金	11,000,000	0	0	11,000,000
小計	11,000,000	0	0	11,000,000
特定資産				
事業運用事業積立資産				
定期預金	1,918,182	0	0	1,918,182
小計	1,918,182	0	0	1,918,182
合計	12,918,182	0	0	12,918,182

### 4 基本財産及び特定資産の財源等の内訳

基本財産及び特定資産の財源等の内訳は、次のとおりである。 (単位：円)

科目	当期末残高	(うち指定正味財産からの充当額)	(うち一般正味財産からの充当額)	(うち負債に対応する額)
基本財産				
定期預金	11,000,000	11,000,000	0	0
小計	11,000,000	11,000,000	0	0
特定資産				
事業運用事業積立資産				
定期預金	1,918,182	0	1,918,182	0
小計	1,918,182	0	1,918,182	0
合計	12,918,182	11,000,000	1,918,182	0

### 5 補助金等の内訳並びに交付者、当期の増減額及び残高

補助金等の内訳並びに交付者、当期の増減額及び残高は、次のとおりである。 (単位：円)

補助金等の名称	交付者	前期末残高	当期増加額	当期減少額	当期末残高	貸借対照表上の記載区分
管理運営事業費補助金	箕面市	0	286,530,464	286,530,464	0	一般正味財産
合計		0	286,530,464	286,530,464	0	

### 6 重要な後発事象

該当なし。

令和 3 年 5 月 2 1 日

一般財団法人箕面市医療保健センター  
理事長 大橋 修 二 様

一般財団法人箕面市医療保健センター

監 事 岡 本 昌 平

監 事 齋 藤 堅 造

## 監 査 報 告

私たち監事は、令和2年4月1日から令和3年3月31日までの令和2年度の理事の職務の執行について監査を行いました。その方法及び結果について、以下のとおり報告いたします。

### 1 監査の方法及びその内容

私たち監事は、理事及び使用人等と意思疎通を図り、情報の収集及び監査の環境の整備に努めるとともに、理事会への出席及び年度途中における中間監査を実施し、理事及び使用人等からその職務の執行について報告を受け、重要な決裁書類等を閲覧し、法人事業所において業務及び財産の状況並びに公益目的支出計画の実施の状況を調査いたしました。さらに、会計帳簿又はこれに関する資料の調査を行いました。

以上の方法に基づき、当該年度に係る事業報告及びその附属明細書、計算関係書類（貸借対照表、正味財産増減計算書及びこれらの附属明細書）並びに公益目的支出計画実施報告書について検討いたしました。

### 2 監査の結果

#### (1) 事業報告等の監査結果

- ① 事業報告及びその附属明細書は、法令及び定款に従い法人の状況を正しく示しているものと認めます。
- ② 理事の職務の執行に関する不正の行為又は法令若しくは定款に違反する重大な事実はありません。

#### (2) 計算関係書類の監査結果

計算関係書類は、法人の財産及び損益（正味財産増減）の状況をすべての重要な点において適正に表示しているものと認めます。

#### (3) 公益目的支出計画実施報告書の監査結果

公益目的支出計画実施報告書は、法令又は定款に従い法人の公益目的支出計画の実施の状況を正しく示しているものと認めます。

以 上